CAPOLUOGO
Scala 1:2.000

LEGENDA

STRADE PRIM.,TRATT.
STRADE MULATTIERE, CAMPESTRE
PONTI, TOMBINI, GALLERIE
STRADE IN COSTR., SENTIERI
CASE, EDIF. INDUSTRIALI
CASE IN COSTR., RUDERI, SERRE
TETTOIE, ARMECHIE, CAPPANNONI
MURETTI, MURI A SECCO
RECINZIONI, SIEPI
MURI DI SOSTEGNO
SCARPATE NATURALI, PRECIPIZIALI
MED
100
CURVE DI LIVELLO DIRETTRICI
CRONMPRSE
MUSSOLIPRIE
FIUME
FOSSO
SCOLINA, CANALE
SERBATOIO, POZZI, FONTANILLI, VASCHE
LIMITE DI COLTURA
FRUTTETI, OLIVETI, VIGNETI, BOSCHI
CREBNA, TMPLICCIO, PALO, PALO TRPEZ.
- 520.30
P. QUOTA, SIMB CIMIT.

Confine amministrativo del territorio comunale di San Sostene

INTERO TERRITORIO COMUNALE
Scala 1:10.000

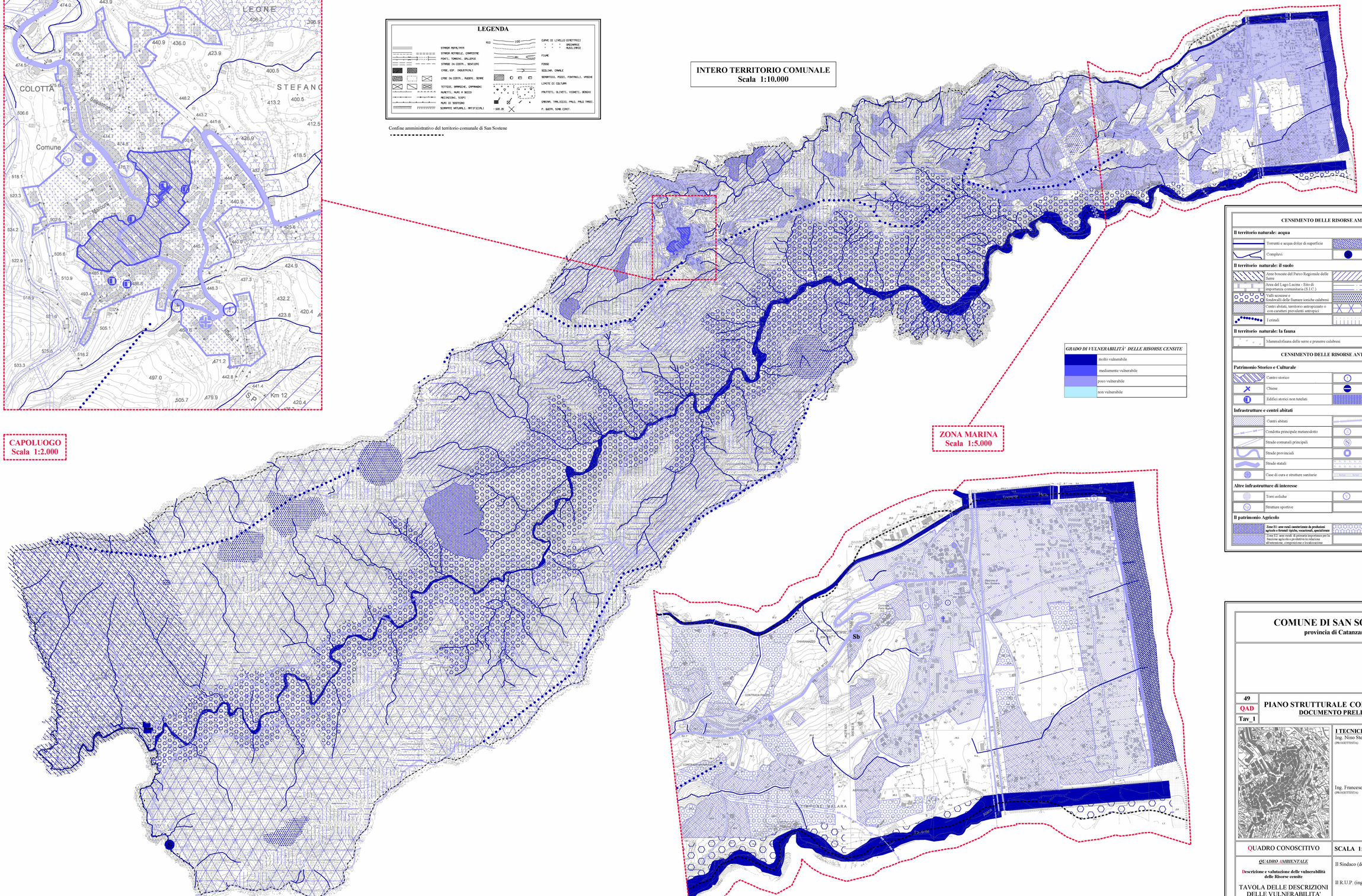

ZONA MARINA
Scala 1:5.000

GRADO DI VULNERABILITA' DELLE RISORSE CENSITE
molto vulnerabile
mediamente vulnerabile
poco vulnerabile
non vulnerabile

CENSIMENTO DELLE RISORSE AMBIENTALI

Il territorio naturale: acqua

- Torrenti e acqua dolce di superficie
- La spiaggia (come da catastale)
- Corpi idrici
- Sorgente

Il territorio naturale: il suolo

- Aree boscate del Parco Regionale delle Serre
- Aree naturali prevalentemente boscate (faggio e quercete)
- Area del Lago Lacina - Sito di importanza comunitaria (S.I.C.)
- Aree naturali a prevalente vegetazione arbustiva
- Valli scoscese e fondovalli delle fiumare ioniche calabresi
- Aree panoramiche
- Centri abitati, territorio antropizzato o con caratteri prevalenti antropici
- Aree naturali prevalentemente boscate (faggete)
- I crinali
- Aree naturali prevalentemente boscate (castagneti, pinete, abeti, altro)

Il territorio naturale: la fauna

- Mammalofauna delle serre e pennerre calabresi

CENSIMENTO DELLE RISORSE ANTROPICHE

Patrimonio Storico e Culturale

- Centro storico
- Punti identitari
- Chiese
- Area di interesse Archeologico
- Edifici storici non tutelati
- Edifici tutelati

Infrastrutture e centri abitati

- Centri abitati
- Linea ferroviaria
- Condotta principale metanodotto
- Scuole
- Strade comunali principali
- Edificio comunale
- Strade provinciali
- Strutture pubbliche e di servizio
- Strade statali
- Elettrodotto AT 150 KV
- Case di cura e strutture sanitarie
- Condotta adduttrice Sorical

Altre infrastrutture di interesse

- Torri eoliche
- Aree a verde pubblico
- Strutture sportive

Il patrimonio Agricolo

- Zone E1: aree rurali caratterizzate da produzioni agricole e forestali tipiche, vocazionali, specializzate
- Zone E2: aree rurali di primaria importanza per la funzione agricola e produttiva in relazione all'estensione, composizione e localizzazione
- Zone E3 aree rurali con prevalenze insediative, utilizzabili per organizzazione dei centri rurali e per lo sviluppo di attività complementari ad integrate con l'attività agricola.

COMUNE DI SAN SOSTENE
provincia di Catanzaro

49
QAD
Tav_I

PIANO STRUTTURALE COMUNALE (P.S.C.)
DOCUMENTO PRELIMINARE

I TECNICI:
Ing. Nino Stefanucci
(PROGETTISTA)

Ing. Francesco Rombolà
(PROGETTISTA)

QUADRO CONOSCITIVO

SCALA 1:10.000 - 1:5.000 - 1:2.000

QUADRO AMBIENTALE

Descrizione e valutazione delle vulnerabilità delle Risorse censite

TAVOLA DELLE DESCRIZIONI DELLE VULNERABILITA'

Il Sindaco (dott.ssa Patrizia Linda Cecaro)

Il R.U.P. (ing. Giuseppe Sestito)